

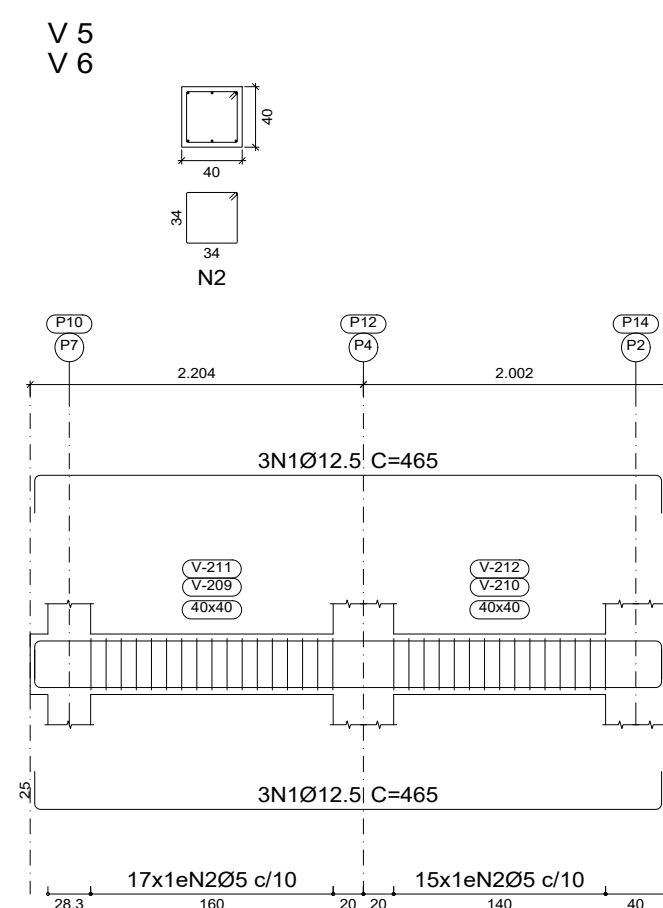

Resumo Aço	Comp. total	Peso+10%	Total
Desenho de vigas	(m)	(kg)	
CA-50 Ø12.5	185.8	197	197
CA-60 Ø5	365.8	63	63
Total			260

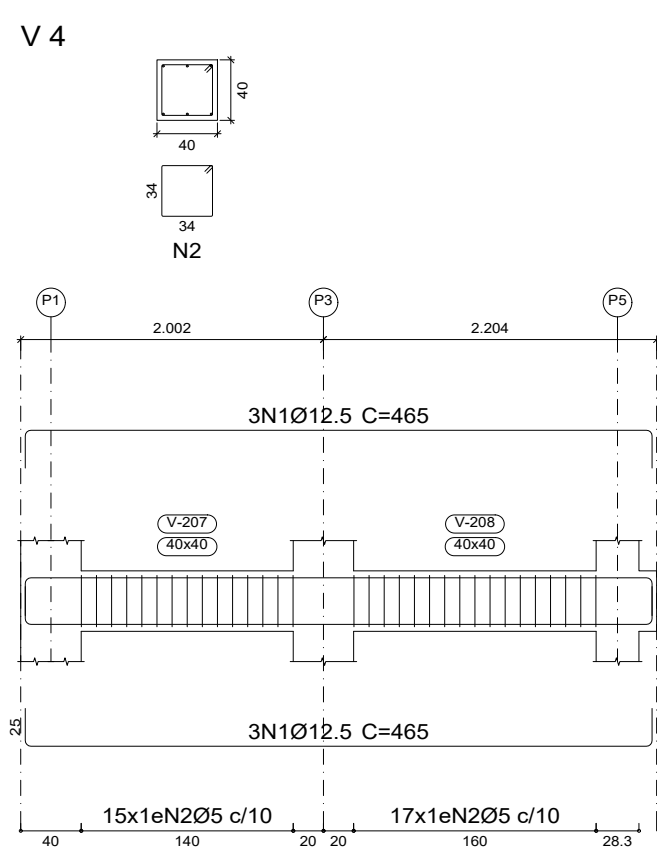

PARA USO DO PROJETISTA				
	ÁREAS	ÁREA: 27,30 M2	ÁREA A CONSTRUIR: 27,30 M2	
	TERRENO	ENDEREÇO DA OBRA: COMUNIDADE DOS TEIXEIRAS		SÃO SEBASTIÃO DO OESTE- MG CEP: 35.567-000
	ASSINATURAS	PREFEITO MUNICIPAL _____ RÔMULO RONCALY BEIRO	RESPONSÁVEL TÉCNICO PELO PROJETO _____ DEIBSON DIANINI DE OLIVEIRA CREA/MG: 177.789/D	
PROJETO	PROPRIETÁRIO (S) PREFEITURA MUNICIPAL DE SÃO SEBASTIÃO DO OESTE CNPJ: 18.308.734/0001-06		DESENHO DEIBSON DIANINI DE OLIVEIRA	
				
	TÍTULO PONTE DE CONCRETO ARMADO		DATA MARÇO/2026	
	CONTÉM PROJETO ESTRUTURAL - VIGAS MEIO		ESCALA INDICADA	
	FORMATO A1			
NOMECLATURA	TÍTULO DOS DESENHOS PONTE DE CONCRETO ARMADO		PRANCHA	
	Toda e qualquer dúvida deverá ser esclarecida junto aos responsáveis técnicos da obra/arquiteto(o) engenheiro). Qualquer alteração e/ou modificação no projeto e cálculo sem autorização por escrito de autor do projeto, cessará a responsabilidade do engenheiro pelo projeto, sem necessidade de nenhum comunicado, concordando com a baixa da obra por distrato junto ao CREA-MG de acordo com a lei Nº 5.194, de 24 de dezembro de 1996, Art. 18.		04/05	